

## Rapport de mission de repérage des matériaux et produits contenant de l'amiante avant réalisation de travaux

R. 4412-97 modifié par le décret 2012-639 du 4 mai 2012  
Norme NF X 46-020

4 Square A.Comte - Logement 2

2  
77186 NOISIEL

**PHOTO NON DISPONIBLE**

## A \ INFORMATIONS GENERALES

### A.1 \ DESIGNATION DU BÂTIMENT

Nature du bâtiment :	LOGEMENTS COLLECTIFS	Adresse :	4 Square A.Comte - Logement 2 77186 NOISIEL
Cat. Du bâtiment :		Bâtiment :	
Etage :		Porte :	2
Ref Cadastrale :	NC	Propriété de :	OPH77 10 AVENUE CHARLES PEGUY 77000 MELUN

### A.2 \ DESIGNATION DU DONNEUR D'ORDRE

Nom :	OPH77	Documents remis :	
Adresse :	10 AVENUE CHARLES PEGUY 77000 MELUN	Moyens mis à disposition :	

### A.3 \ EXECUTION DE LA MISSION

RAPPORT N° :	86LAH0502	Laboratoire d'Analyses :	ITGA
Repérage réalisé le :	05/03/2018	Adresse laboratoire :	3 RUE ARMAND HERPIN LACROIX - CS 46537 35065 RENNES CEDEX
Accompagnateur :		Numéro d'accréditation :	1-5967
Par :	Mohamed HANNOU	Organisme d'assurance professionnelle :	AXA France
N° certificat :	CPDI4755	Adresse assurance :	313 Terrasses de l'Arche 92727 NANTERRE CEDEX
Date d'obtention :	08/02/2018	N° de contrat d'assurance :	10063271004
Organisme certificateur	I.Cert Parc EDONIA - Bâtiment G - Rue de la Terre Victoria - 35760 SAINT GREGOIRE	Date de validité :	31/12/2018

## B \ CACHET DU DIAGNOSTIQUEUR

**FAIT LE 23/03/2018**

Cabinet : EXPERT HABITAT & INDUSTRIE INGENIERIE

Nom du responsable : **DEMOULIN Frédéric**

Nom du diagnostiqueur : **Mohamed HANNOU**



**Rapport N° : 86LAH0502 05/03/2018**

Version : 23/03/2018

2/55

## C\ SOMMAIRE

### Table des matières

A \ INFORMATIONS GENERALES .....	2
A.1 \ DESIGNATION DU BÂTIMENT .....	2
A.2 \ DESIGNATION DU DONNEUR D'ORDRE .....	2
A.3 \ EXECUTION DE LA MISSION.....	2
B \ CACHET DU DIAGNOSTIQUEUR .....	2
C \ SOMMAIRE .....	3
D \ CONCLUSIONS .....	4
E \ PROGRAMME DE REPERAGE .....	10
F \ CONDITIONS DE REALISATION DU REPERAGE .....	12
G \ RAPPORTS PRECEDENTS.....	12
H \ RESULTATS DETAILLES DU REPERAGE .....	13
ANNEXE 1 – PHOTOS DES ELEMENTS AMIANTES ET/OU NON AMIANTES.....	37
ANNEXE 3 – PROCES VERBAUX D'ANALYSES.....	47
ATTESTATION(S).....	51
CERTIFICAT DE COMPETENCES .....	52

## D\ CONCLUSIONS

**Dans le cadre de la mission décrite en tête de rapport, il a été repéré des matériaux et produits contenant de l'amiante**

PIECE	ETAGE	ELEMENTS	DESCRIPTIF LABORATOIRE	REPERAGE	Echantillon	METHODE	ETAT	RESULTAT
Chambre 1		Dalle de sol	Colle polymère jaune non séparable + ragréage rose + peintures multiples non séparable + ragréage gris non séparable + sous couche de ragréage blanche non séparable	Sol	86LAH0502P002	RESULTAT ANALYSE	BON ETAT	Fr1:Amiante détecté (Chrysotile)
WC		Enduit béton	Enduit gris en faible quantité en vrac non séparable + peintures multiples en vrac	Plafond	86LAH0502P007	RESULTAT ANALYSE	BON ETAT	Amiante détecté (Chrysotile)
Séjour		Enduit béton	Enduit gris en vrac + peintures multiples non séparable	Mur H	86LAH0502P008	RESULTAT ANALYSE	BON ETAT	Amiante détecté (Chrysotile)
Cellier		Dalle de sol	Colle polymère jaune non séparable + ragréage rose + peintures multiples non séparable + ragréage gris non séparable + sous couche de ragréage blanche non séparable	Sol	86LAH0502P002	ZSO	BON ETAT	Fr1:Amiante détecté (Chrysotile)

PIECE	ETAGE	ELEMENTS	DESRIPTIF LABORATOIRE	REPERAGE	Echantillon	METHODE	ETAT	RESULTAT
Chambre 1		Dalle de sol	Colle polymère jaune non séparable + ragréage rose + peintures multiples non séparable + ragréage gris non séparable + sous couche de ragréage blanche non séparable	Sol	86LAH0502P002	ZSO	BON ETAT	Fr1:Amiante détecté (Chrysotile)
Chambre 2		Dalle de sol	Colle polymère jaune non séparable + ragréage rose + peintures multiples non séparable + ragréage gris non séparable + sous couche de ragréage blanche non séparable	Sol	86LAH0502P002	ZSO	BON ETAT	Fr1:Amiante détecté (Chrysotile)
Chambre 3		Dalle de sol	Colle polymère jaune non séparable + ragréage rose + peintures multiples non séparable + ragréage gris non séparable + sous couche de ragréage blanche non séparable	Sol	86LAH0502P002	ZSO	BON ETAT	Fr1:Amiante détecté (Chrysotile)

PIECE	ETAGE	ELEMENTS	DESRIPTIF LABORATOIRE	REPERAGE	Echantillon	METHODE	ETAT	RESULTAT
Couloir		Dalle de sol	Colle polymère jaune non séparable + ragréage rose + peintures multiples non séparable + ragréage gris non séparable + sous couche de ragréage blanche non séparable	Sol	86LAH0502P002	ZSO	BON ETAT	Fr1:Amiante détecté (Chrysotile)
Débarras		Dalle de sol	Colle polymère jaune non séparable + ragréage rose + peintures multiples non séparable + ragréage gris non séparable + sous couche de ragréage blanche non séparable	Sol	86LAH0502P002	ZSO	BON ETAT	Fr1:Amiante détecté (Chrysotile)
Placard 1		Dalle de sol	Colle polymère jaune non séparable + ragréage rose + peintures multiples non séparable + ragréage gris non séparable + sous couche de ragréage blanche non séparable	Sol	86LAH0502P002	ZSO	BON ETAT	Fr1:Amiante détecté (Chrysotile)

PIECE	ETAGE	ELEMENTS	DESRIPTIF LABORATOIRE	REPERAGE	Echantillon	METHODE	ETAT	RESULTAT
Placard 2		Dalle de sol	Colle polymère jaune non séparable + ragréage rose + peintures multiples non séparable + ragréage gris non séparable + sous couche de ragréage blanche non séparable	Sol	86LAH0502P002	ZSO	BON ETAT	Fr1:Amiante détecté (Chrysotile)
Séjour		Dalle de sol	Colle polymère jaune non séparable + ragréage rose + peintures multiples non séparable + ragréage gris non séparable + sous couche de ragréage blanche non séparable	Sol	86LAH0502P002	ZSO	BON ETAT	Fr1:Amiante détecté (Chrysotile)
WC		Dalle de sol	Colle polymère jaune non séparable + ragréage rose + peintures multiples non séparable + ragréage gris non séparable + sous couche de ragréage blanche non séparable	Sol	86LAH0502P002	ZSO	BON ETAT	Fr1:Amiante détecté (Chrysotile)
Cuisine		Enduit béton	Enduit gris en faible quantité en vrac non séparable + peintures multiples en vrac	Plafond	86LAH0502P007	ZSO	BON ETAT	Amiante détecté (Chrysotile)

PIECE	ETAGE	ELEMENTS	DESCRIPTIF LABORATOIRE	REPERAGE	Echantillon	METHODE	ETAT	RESULTAT
Salle de bains		Enduit béton	Enduit gris en faible quantité en vrac non séparable + peintures multiples en vrac	Plafond	86LAH0502P007	ZSO	BON ETAT	Amiante détecté (Chrysotile)
WC		Enduit béton	Enduit gris en faible quantité en vrac non séparable + peintures multiples en vrac	Plafond	86LAH0502P007	ZSO	BON ETAT	Amiante détecté (Chrysotile)
Cellier		Enduit béton	Enduit gris en vrac + peintures multiples non séparable	Mur A	86LAH0502P008	ZSO	BON ETAT	Amiante détecté (Chrysotile)
Cellier		Enduit béton	Enduit gris en vrac + peintures multiples non séparable	Mur F	86LAH0502P008	ZSO	BON ETAT	Amiante détecté (Chrysotile)
Chambre 1		Enduit béton	Enduit gris en vrac + peintures multiples non séparable	Mur D	86LAH0502P008	ZSO	BON ETAT	Amiante détecté (Chrysotile)
Chambre 2		Enduit béton	Enduit gris en vrac + peintures multiples non séparable	Mur C	86LAH0502P008	ZSO	BON ETAT	Amiante détecté (Chrysotile)
Chambre 3		Enduit béton	Enduit gris en vrac + peintures multiples non séparable	Mur C	86LAH0502P008	ZSO	BON ETAT	Amiante détecté (Chrysotile)
Couloir		Enduit béton	Enduit gris en vrac + peintures multiples non séparable	Mur E	86LAH0502P008	ZSO	BON ETAT	Amiante détecté (Chrysotile)
Gaine technique 1		Enduit béton	Enduit gris en vrac + peintures multiples non séparable	Mur B	86LAH0502P008	ZSO	BON ETAT	Amiante détecté (Chrysotile)



PIECE	ETAGE	ELEMENTS	DESCRIPTIF LABORATOIRE	REPERAGE	Echantillon	METHODE	ETAT	RESULTAT
Gaine technique 2		Enduit béton	Enduit gris en vrac + peintures multiples non séparable	Mur B	86LAH0502P008	ZSO	BON ETAT	Amiante détecté (Chrysotile)
Placard 1		Enduit béton	Enduit gris en vrac + peintures multiples non séparable	Mur A	86LAH0502P008	ZSO	BON ETAT	Amiante détecté (Chrysotile)
Placard 2		Enduit béton	Enduit gris en vrac + peintures multiples non séparable	Mur A	86LAH0502P008	ZSO	BON ETAT	Amiante détecté (Chrysotile)
Séjour		Enduit béton	Enduit gris en vrac + peintures multiples non séparable	Mur G	86LAH0502P008	ZSO	BON ETAT	Amiante détecté (Chrysotile)
Séjour		Enduit béton	Enduit gris en vrac + peintures multiples non séparable	Mur H	86LAH0502P008	ZSO	BON ETAT	Amiante détecté (Chrysotile)
Séjour		Enduit béton	Enduit gris en vrac + peintures multiples non séparable	Mur I	86LAH0502P008	ZSO	BON ETAT	Amiante détecté (Chrysotile)
Séjour		Enduit béton	Enduit gris en vrac + peintures multiples non séparable	Mur J	86LAH0502P008	ZSO	BON ETAT	Amiante détecté (Chrysotile)
Séjour		Enduit béton	Enduit gris en vrac + peintures multiples non séparable	Mur K	86LAH0502P008	ZSO	BON ETAT	Amiante détecté (Chrysotile)
Séjour		Enduit béton	Enduit gris en vrac + peintures multiples non séparable	Mur	86LAH0502P008	ZSO	BON ETAT	Amiante détecté (Chrysotile)

ZSO : Zone de Similitude d'Ouvrage

Liste des locaux non visités concernés par les travaux et justification

Rapport N° : 86LAH0502 05/03/2018

Version : 23/03/2018

9/55

PIECE	ETAGE	STATUT DE VISITE
NEANT		

*Liste des éléments non inspectés et justification*

PIECE	ETAGE	ELEMENTS	REPERAGE	RESULTAT
NEANT				

## E \ PROGRAMME DE REPERAGE

PIECES CONCERNEES	PERIMETRE DU REPERAGE	REPERAGE	TRAVAUX	ELEMENTS	Echantillonnage	REMARQUES PARTICULIERES
	LOGEMENTS COLLECTIFS		Selon BT			

OFFICE PUBLIC DE L'HABITAT 77		PAGE N° 1
<b>NOM ET ADRESSE DE L'EXPÉDITEUR</b> OFFICE PUBLIC DE L'HABITAT 77 AGENCE DE CHAMPS SUR MARNE 24 Cours des 2 Parcs 77420 CHAMPS SUR MARNE Tél : 01.64.68.27.55 Fax : 01.64.68.47.47 Siret : 27770001900015		<b>BON DE TRAVAUX</b> N° 2018 4322  EXPERT HABITAT INGENIERIE  21 RUE D'ALBERT  62450 AVESNES LES BAPAUME  Téléphone 0321734144
<b>Réf. fournisseur</b> F / 5149 <b>Marché n°</b> 2017 4475 1 <b>Provenance</b> CHAMPS SUR MARNE <b>Objet</b> DIVERS	<b>ÉMETTEUR</b> TOUBAGHI DRISS	
<b>SERVICE</b> CHAMPS Techniciens	<b>LOCALISATION:</b> Programme 86 NOISIEL (LES ROCHES) Tranche 1 Ensemble A000 Escalier AH Étage 05 Logement 2 Module 86LAH0502 Retrait des clés CHEZ LE GARDIEN	
<b>ADRESSE</b> M TODEHOU ARMAND 4 SQUARE A. COMTE 77186 NOISIEL		

DELAI D'EXECUTION : 5 JOURS PÉRIODE DU 28-02-2018 AU 04-03-2018

ARTICLE	DÉSIGNATION	QUANTITÉ	PRIX UNITAIRE H.T.	TOTAL H.T.
AMI73	ANALYSE EN LABORATOIRE - ANALYSE MET ANALYSE DE 1 A 10 PRELEVEMENTS ISSUS	12,00	48,00	576,00
<b>TOTAL H.T.</b>				576,00
<b>H.T. ACTUALISE</b>				
<b>COEFFICIENT REGIONAL</b>				
<b>RABAIS</b>				
<b>TOTAL H.T.</b>				
<b>T.V.A.</b>	20,00 %			115,20
<b>TOTAL T.T.C.</b>				691,20

28-02-2018 \*\*\* TRAVAUX: PEINTURE, SOL, PLOMBERIE, ELEC, MENUISERIE...

AFFECTATION BUDGÉTAIRE			CODES STRUCTURE ET SCHÉMA : TECHNI		MONTANT T.T.C.
CODE BUDGET	RUBRIQUE	INSTANCES	LIBELLÉ DU POSTE BUDGÉTAIRE		
1 HONAMIA	A760	CH SC	HONORAIRES DIAG AMIANTE		691,20

AFFECTATION ANALYTIQUE				MONTANT T.T.C.
CODE BUDGET	RÉFÉRENCES PATRIMOINE	RÉFÉRENCES OCCUPANT		
1 HONAMIA	86 1 A000 AH 86LAH0502	L 9925361 TODEHOU ARMAND		691,20

Voir en page 2 la suite du BON DE TRAVAUX N° 2018 4322

ORIGINAL À CONSERVER PAR LE DESTINATAIRE

**ELEMENTS A SONDER OU A ANALYSER NON PRESENTS:**

Joint fibreux tête de radiateur/,Joints de parclose / mastic de porte/,Joints dormant / maçonnerie de porte/,Joints ouvrant / dormant de porte/,Plinthes carrelage/,Revêtement bitumeuneux / sol sous baignoire/,Sol sous baignoire/,Sol sous meuble d'evier/

Rapport N° : 86LAH0502 05/03/2018

11/55

Version : 23/03/2018

## F \ CONDITIONS DE REALISATION DU REPERAGE

Le repérage amiante avant travaux, contient les informations sur la présence d'amiante dans les matériaux et produits du bâtiment afin d'informer les intervenants réalisant des activités ou interventions sur des matériaux et/ou équipements susceptibles de libérer des fibres d'amiante selon la liste citée dans le cadre E.

Il consiste à identifier et localiser, par inspections visuelles et investigations approfondies pouvant être destructives, l'ensemble des matériaux et produits contenant de l'amiante incorporés ou faisant indissociablement corps avec les locaux et les zones de l'immeuble objet des travaux.

Lorsque l'absence de marquages spécifiques ou de documents ne permet pas à l'opérateur de repérage d'attester de la présence ou de la non présence d'amiante dans les matériaux et produits, des prélèvements seront effectués afin de déterminer par analyse la présence ou non d'amiante.

Procédures de prélèvement :

Les prélèvements sur des matériaux ou produits susceptibles de contenir de l'amiante sont réalisés en vertu des dispositions du Code du Travail.

Le matériel de prélèvement est adapté à l'opération à réaliser afin de générer le minimum de poussières. Dans le cas où une émission de poussières est prévisible, le matériau ou produit est mouillé à l'eau à l'endroit du prélèvement (sauf risque électrique) et, si nécessaire, une protection est mise en place au sol ; de même, le point de prélèvement est stabilisé après l'opération (pulvérisation de vernis ou de laque, par exemple).

Pour chaque prélèvement, des outils propres et des gants à usage unique sont utilisés afin d'éliminer tout risque de contamination croisée. Dans tous les cas, les équipements de protection individuelle sont à usage unique.

L'accès à la zone à risque (sphère de 1 à 2 mètres autour du point de prélèvement) est interdit pendant l'opération. Si l'accompagnateur doit s'y tenir, il porte les mêmes équipements de protection individuelle que l'opérateur de repérage.

L'échantillon est immédiatement conditionné, après son prélèvement, dans un double emballage individuel étanche.

Les informations sur toutes les conditions existantes au moment du prélèvement susceptible d'influencer l'interprétation des résultats des analyses (environnement du matériau, contamination éventuelle, etc.) seront, le cas échéant, mentionnées dans la fiche d'identification et de cotation en annexe.

Sens du repérage pour évaluer un local :

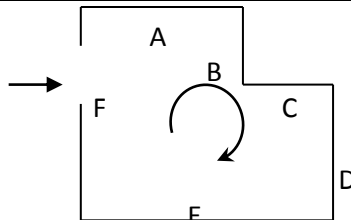

## G \ RAPPORTS PRECEDENTS

Néant

## H \ RESULTATS DETAILLES DU REPERAGE

LISTE DES LOCAUX / PARTIES D'IMMEUBLE VISITEES/NON VISITEES CONCERNEES PAR LES TRAVAUX ET JUSTIFICATION

PIECE	ETAGE	JUSTIFICATION	VISITE	TRAVAUX
Cuisine			OUI	CONCERNEE
Cellier			OUI	CONCERNEE
Gaine technique 1			OUI	CONCERNEE
Séjour			OUI	CONCERNEE
Chambre 1			OUI	CONCERNEE
Salle de bains			OUI	CONCERNEE
WC			OUI	CONCERNEE
Chambre 2			OUI	CONCERNEE
Placard 1			OUI	CONCERNEE
Chambre 3			OUI	CONCERNEE
Placard 2			OUI	CONCERNEE
Couloir			OUI	CONCERNEE
			OUI	CONCERNEE
Débarras			OUI	CONCERNEE
Gaine technique 2			OUI	CONCERNEE

### DESCRIPTION DES REVETEMENTS EN PLACE AU JOUR DE LA VISITE

PIECE	MUR1	MUR2	MUR3	MUR 4	PLANCHE R BAS	PLANCHE R HAUT	PORTES	FENETRE 1	FENETRE 2
Cuisine	Périphériques / Doublage (plaque de plâtre + isolant)	Plaque de plâtre			Dalle de sol	Enduit			
Cellier	Béton	Plaque de plâtre			Dalle de sol	Enduit			
Gaine technique 1	Plaque de plâtre	Béton			Aucun	Aucun			
Séjour	Plaque de plâtre	Périphériques / Doublage (plaque de plâtre + isolant)	Béton		Dalle de sol	Enduit			
Chambre 1	Plaque de plâtre	Béton	Périphériques / Doublage (plaque de plâtre + isolant)		Dalle de sol	Enduit			
Salle de bains	Plaque de plâtre	Béton	Carreaux de plâtre		Dalle de sol	Enduit			

PIECE	MUR1	MUR2	MUR3	MUR 4	PLANCHE R BAS	PLANCHE R HAUT	PORTE S	FENETRE 1	FENETRE 2
WC	Plaque de plâtre	Béton			Dalle de sol	Enduit			
Chambre 2	Plaque de plâtre	Périphériques / Doublage (plaque de plâtre + isolant)	Béton		Dalle de sol	Enduit			
Placard 1	Béton	Plaque de plâtre			Dalle de sol	Enduit			
Chambre 3	Plaque de plâtre	Béton	Périphériques / Doublage (plaque de plâtre + isolant)		Dalle de sol	Enduit			
Placard 2	Béton	Plaque de plâtre			Dalle de sol	Enduit			
Couloir	Plaque de plâtre	Béton			Dalle de sol	Enduit			
Débarras	Carreaux de plâtre	Plaque de plâtre			Dalle de sol	Enduit			
Gaine technique 2	Carreaux de plâtre	Béton	Plaque de plâtre		Dalle de sol	Enduit			

**LA LISTE DES MATERIAUX OU PRODUITS CONTENANT DE L'AMIANTE, SUR ZONE DE SIMILITUDE D'OUVRAGE ET SUR JUGEMENT PERSONNEL**

PIECE	ETAGE	ELEMENTS	DESCRIPTIF LABORATOIRE	Echantillon	REPERAGE	ETAT	RESULTAT	METHODE
Cellier		Dalle de sol	Colle polymère jaune non séparable + ragréage rose + peintures multiples non séparable + ragréage gris non séparable + sous couche de ragréage blanche non séparable	86LAH0502P002	Sol	BON ETAT	Fr1:Amiante détecté (Chrysotile)	ZSO

PIECE	ETAGE	ELEMENTS	DESRIPTIF LABORATOIRE	Echantillon	REPERAGE	ETAT	RESULTAT	METHODE
Chambre 1		Dalle de sol	Colle polymère jaune non séparable + ragréage rose + peintures multiples non séparable + ragréage gris non séparable + sous couche de ragréage blanche non séparable	86LAH0502P002	Sol	BON ETAT	Fr1:Amiante détecté (Chrysotile)	ZSO
Chambre 2		Dalle de sol	Colle polymère jaune non séparable + ragréage rose + peintures multiples non séparable + ragréage gris non séparable + sous couche de ragréage blanche non séparable	86LAH0502P002	Sol	BON ETAT	Fr1:Amiante détecté (Chrysotile)	ZSO
Chambre 3		Dalle de sol	Colle polymère jaune non séparable + ragréage rose + peintures multiples non séparable + ragréage gris non séparable + sous couche de ragréage blanche non séparable	86LAH0502P002	Sol	BON ETAT	Fr1:Amiante détecté (Chrysotile)	ZSO

PIECE	ETAGE	ELEMENTS	DESRIPTIF LABORATOIRE	Echantillon	REPERAGE	ETAT	RESULTAT	METHODE
Couloir		Dalle de sol	Colle polymère jaune non séparable + ragréage rose + peintures multiples non séparable + ragréage gris non séparable + sous couche de ragréage blanche non séparable	86LAH0502P002	Sol	BON ETAT	Fr1:Amiante détecté (Chrysotile)	ZSO
Débarras		Dalle de sol	Colle polymère jaune non séparable + ragréage rose + peintures multiples non séparable + ragréage gris non séparable + sous couche de ragréage blanche non séparable	86LAH0502P002	Sol	BON ETAT	Fr1:Amiante détecté (Chrysotile)	ZSO
Placard 1		Dalle de sol	Colle polymère jaune non séparable + ragréage rose + peintures multiples non séparable + ragréage gris non séparable + sous couche de ragréage blanche non séparable	86LAH0502P002	Sol	BON ETAT	Fr1:Amiante détecté (Chrysotile)	ZSO



PIECE	ETAGE	ELEMENTS	DESRIPTIF LABORATOIRE	Echantillon	REPERAGE	ETAT	RESULTAT	METHODE
Placard 2		Dalle de sol	Colle polymère jaune non séparable + ragréage rose + peintures multiples non séparable + ragréage gris non séparable + sous couche de ragréage blanche non séparable	86LAH0502P002	Sol	BON ETAT	Fr1:Amiante détecté (Chrysotile)	ZSO
Séjour		Dalle de sol	Colle polymère jaune non séparable + ragréage rose + peintures multiples non séparable + ragréage gris non séparable + sous couche de ragréage blanche non séparable	86LAH0502P002	Sol	BON ETAT	Fr1:Amiante détecté (Chrysotile)	ZSO
WC		Dalle de sol	Colle polymère jaune non séparable + ragréage rose + peintures multiples non séparable + ragréage gris non séparable + sous couche de ragréage blanche non séparable	86LAH0502P002	Sol	BON ETAT	Fr1:Amiante détecté (Chrysotile)	ZSO
Cuisine		Enduit béton	Enduit gris en faible quantité en vrac non séparable + peintures multiples en vrac	86LAH0502P007	Plafond	BON ETAT	Amiante détecté (Chrysotile)	ZSO

PIECE	ETAGE	ELEMENTS	DESRIPTIF LABORATOIRE	Echantillon	REPERAGE	ETAT	RESULTAT	METHODE
Salle de bains		Enduit béton	Enduit gris en faible quantité en vrac non séparable + peintures multiples en vrac	86LAH0502P007	Plafond	BON ETAT	Amiante détecté (Chrysotile)	ZSO
WC		Enduit béton	Enduit gris en faible quantité en vrac non séparable + peintures multiples en vrac	86LAH0502P007	Plafond	BON ETAT	Amiante détecté (Chrysotile)	ZSO
Cellier		Enduit béton	Enduit gris en vrac + peintures multiples non séparable	86LAH0502P008	Mur A	BON ETAT	Amiante détecté (Chrysotile)	ZSO
Cellier		Enduit béton	Enduit gris en vrac + peintures multiples non séparable	86LAH0502P008	Mur F	BON ETAT	Amiante détecté (Chrysotile)	ZSO
Chambre 1		Enduit béton	Enduit gris en vrac + peintures multiples non séparable	86LAH0502P008	Mur D	BON ETAT	Amiante détecté (Chrysotile)	ZSO
Chambre 2		Enduit béton	Enduit gris en vrac + peintures multiples non séparable	86LAH0502P008	Mur C	BON ETAT	Amiante détecté (Chrysotile)	ZSO
Chambre 3		Enduit béton	Enduit gris en vrac + peintures multiples non séparable	86LAH0502P008	Mur C	BON ETAT	Amiante détecté (Chrysotile)	ZSO
Couloir		Enduit béton	Enduit gris en vrac + peintures multiples non séparable	86LAH0502P008	Mur E	BON ETAT	Amiante détecté (Chrysotile)	ZSO
Gaine technique 1		Enduit béton	Enduit gris en vrac + peintures multiples non séparable	86LAH0502P008	Mur B	BON ETAT	Amiante détecté (Chrysotile)	ZSO

PIECE	ETAGE	ELEMENTS	DESRIPTIF LABORATOIRE	Echantillon	REPERAGE	ETAT	RESULTAT	METHODE
Gaine technique 2		Enduit béton	Enduit gris en vrac + peintures multiples non séparable	86LAH0502P008	Mur B	BON ETAT	Amiante détecté (Chrysotile)	ZSO
Placard 1		Enduit béton	Enduit gris en vrac + peintures multiples non séparable	86LAH0502P008	Mur A	BON ETAT	Amiante détecté (Chrysotile)	ZSO
Placard 2		Enduit béton	Enduit gris en vrac + peintures multiples non séparable	86LAH0502P008	Mur A	BON ETAT	Amiante détecté (Chrysotile)	ZSO
Séjour		Enduit béton	Enduit gris en vrac + peintures multiples non séparable	86LAH0502P008	Mur G	BON ETAT	Amiante détecté (Chrysotile)	ZSO
Séjour		Enduit béton	Enduit gris en vrac + peintures multiples non séparable	86LAH0502P008	Mur H	BON ETAT	Amiante détecté (Chrysotile)	ZSO
Séjour		Enduit béton	Enduit gris en vrac + peintures multiples non séparable	86LAH0502P008	Mur I	BON ETAT	Amiante détecté (Chrysotile)	ZSO
Séjour		Enduit béton	Enduit gris en vrac + peintures multiples non séparable	86LAH0502P008	Mur J	BON ETAT	Amiante détecté (Chrysotile)	ZSO
Séjour		Enduit béton	Enduit gris en vrac + peintures multiples non séparable	86LAH0502P008	Mur K	BON ETAT	Amiante détecté (Chrysotile)	ZSO
Séjour		Enduit béton	Enduit gris en vrac + peintures multiples non séparable	86LAH0502P008	Mur	BON ETAT	Amiante détecté (Chrysotile)	ZSO

ZSO : Zone de Similitude d'Ouvrage

**LA LISTE DES MATERIAUX OU PRODUITS CONTENANT DE L'AMIANTE, APRES ANALYSE**

PIECE	ETAGE	ELEMENTS	DESCRIPTIF LABORATOIRE	Echantillon	REPERAGE	ETAT	RESULTAT
Chambre 1		Dalle de sol	Colle polymère jaune non séparable + ragréage rose + peintures multiples non séparable + ragréage gris non séparable + sous couche de ragréage blanche non séparable	86LAH0502P002	Sol	BON ETAT	Fr1:Amiante détecté (Chrysotile)
WC		Enduit béton	Enduit gris en faible quantité en vrac non séparable + peintures multiples en vrac	86LAH0502P007	Plafond	BON ETAT	Amiante détecté (Chrysotile)
Séjour		Enduit béton	Enduit gris en vrac + peintures multiples non séparable	86LAH0502P008	Mur H	BON ETAT	Amiante détecté (Chrysotile)

ZSO : Zone de Similitude d'Ouvrage

**LA LISTE DES MATERIAUX SUSCEPTIBLES DE CONTENIR DE L'AMIANTE, MAIS N'EN CONTENANT PAS.**

PIECE	ETAGE	ELEMENTS	DESCRIPTIF LABORATOIRE	Echantillon	REPERAGE	ETAT	RESULTAT	METHODE
Cuisine		Dalle de sol	Revêtement souple beige + colle polymère jaune non séparable + ragréage gris non séparable + peinture non séparable + ragréage rose + sous couche de ragréage blanche non séparable	86LAH0502P001	Sol	BON ETAT	Amiante non détecté	RESULTAT ANALYSE
Cuisine		Enduit plaque de plâtre	Enduit plâtreux blanc en vrac + peinture non séparable + carton non séparable	86LAH0502P003	Mur D	BON ETAT	Amiante non détecté	RESULTAT ANALYSE

PIECE	ETAGE	ELEMENTS	DESCRIPTIF LABORATOIRE	Echantillon	REPERAGE	ETAT	RESULTAT	METHODE
Cuisine		Enduit / Calicot	Enduit plâtreux blanc en vrac + peinture non séparable + papier non séparable + carton non séparable + matériau plâtreux beige non séparable	86LAH0502P004	Mur B	BON ETAT	Amiante non détecté	RESULTAT ANALYSE
Salle de bains		Enduit béton	Enduit plâtreux blanc en vrac + peintures multiples non séparable	86LAH0502P005	Mur B	BON ETAT	Amiante non détecté	RESULTAT ANALYSE
Salle de bains		Enduit	Enduit plâtreux bleu en vrac non séparable + peinture non séparable	86LAH0502P006	Mur C	BON ETAT	Amiante non détecté	RESULTAT ANALYSE
Chambre 3		Enduit plaque de plâtre	Enduit plâtreux blanc en faible quantité non séparable + peinture non séparable + papier non séparable + carton non séparable	86LAH0502P010	Mur F	BON ETAT	Amiante non détecté	RESULTAT ANALYSE
Débarras		Enduit	Enduit plâtreux bleu en vrac	86LAH0502P011	Mur A	BON ETAT	Amiante non détecté	RESULTAT ANALYSE
Chambre 3		Enduit béton	Enduit plâtreux bleu en vrac non séparable + peinture non séparable	86LAH0502P012	Plafond	BON ETAT	Amiante non détecté	RESULTAT ANALYSE
Cuisine		Tampon bitumineux	Tampon bitumineux noir	86LAH0502P013	Sous évier	BON ETAT	Amiante non détecté	RESULTAT ANALYSE
Séjour		Peinture	Peinture en vrac	86LAH0502P014	Réseaux de distribution	BON ETAT	Amiante non détecté	RESULTAT ANALYSE
Chambre 2		Enduit / Peinture	Enduit plâtreux blanc en vrac + peinture non séparable + carton non séparable	86LAH0502P009	Mur B	BON ETAT	Amiante non détecté	RESULTAT ANALYSE

PIECE	ETAGE	ELEMENTS	DESRIPTIF LABORATOIRE	Echantillon	REPERAGE	ETAT	RESULTAT	METHODE
Chambre 1		Dalle de sol	Revêtement souple beige	86LAH0502P002	Sol	BON ETAT	Fr2:Amiante non détecté	RESULTAT ANALYSE
Cuisine		Dalle de sol	Revêtement souple beige + colle polymère jaune non séparable + ragréage gris non séparable + peinture non séparable + ragréage rose + sous couche de ragréage blanche non séparable	86LAH0502P001	Sol	BON ETAT	Amiante non détecté	ZSO
Salle de bains		Dalle de sol	Revêtement souple beige + colle polymère jaune non séparable + ragréage gris non séparable + peinture non séparable + ragréage rose + sous couche de ragréage blanche non séparable	86LAH0502P001	Sol	BON ETAT	Amiante non détecté	ZSO
Cellier		Enduit béton	Enduit plâtreux bleu en vrac non séparable + peinture non séparable	86LAH0502P012	Plafond	BON ETAT	Amiante non détecté	ZSO
Chambre 1		Enduit béton	Enduit plâtreux bleu en vrac non séparable + peinture non séparable	86LAH0502P012	Plafond	BON ETAT	Amiante non détecté	ZSO
Chambre 2		Enduit béton	Enduit plâtreux bleu en vrac non séparable + peinture non séparable	86LAH0502P012	Plafond	BON ETAT	Amiante non détecté	ZSO

PIECE	ETAGE	ELEMENTS	DESCRIPTIF LABORATOIRE	Echantillon	REPERAGE	ETAT	RESULTAT	METHODE
Chambre 3		Enduit béton	Enduit plâtreux bleu en vrac non séparable + peinture non séparable	86LAH0502P012	Plafond	BON ETAT	Amiante non détecté	ZSO
Couloir		Enduit béton	Enduit plâtreux bleu en vrac non séparable + peinture non séparable	86LAH0502P012	Plafond	BON ETAT	Amiante non détecté	ZSO
Débarras		Enduit béton	Enduit plâtreux bleu en vrac non séparable + peinture non séparable	86LAH0502P012	Plafond	BON ETAT	Amiante non détecté	ZSO
Placard 1		Enduit béton	Enduit plâtreux bleu en vrac non séparable + peinture non séparable	86LAH0502P012	Plafond	BON ETAT	Amiante non détecté	ZSO
Placard 2		Enduit béton	Enduit plâtreux bleu en vrac non séparable + peinture non séparable	86LAH0502P012	Plafond	BON ETAT	Amiante non détecté	ZSO
Séjour		Enduit béton	Enduit plâtreux bleu en vrac non séparable + peinture non séparable	86LAH0502P012	Plafond	BON ETAT	Amiante non détecté	ZSO
Cuisine		Tampon bitumineux	Tampon bitumineux noir	86LAH0502P013	Sous évier	BON ETAT	Amiante non détecté	ZSO
Cellier		Peinture	Peinture en vrac	86LAH0502P014	Réseaux de distribution	BON ETAT	Amiante non détecté	ZSO
Chambre 1		Peinture	Peinture en vrac	86LAH0502P014	Réseaux de distribution	BON ETAT	Amiante non détecté	ZSO
Chambre 2		Peinture	Peinture en vrac	86LAH0502P014	Réseaux de distribution	BON ETAT	Amiante non détecté	ZSO
Cuisine		Peinture	Peinture en vrac	86LAH0502P014	Réseaux de distribution	BON ETAT	Amiante non détecté	ZSO
Gaine technique 1		Peinture	Peinture en vrac	86LAH0502P014	Réseaux de distribution	BON ETAT	Amiante non détecté	ZSO
Gaine technique 2		Peinture	Peinture en vrac	86LAH0502P014	Réseaux de distribution	BON ETAT	Amiante non détecté	ZSO
Salle de bains		Peinture	Peinture en vrac	86LAH0502P014	Réseaux de distribution	BON ETAT	Amiante non détecté	ZSO

PIECE	ETAGE	ELEMENTS	DESRIPTIF LABORATOIRE	Echantillon	REPERAGE	ETAT	RESULTAT	METHODE
Séjour		Peinture	Peinture en vrac	86LAH0502P014	Réseaux de distribution	BON ETAT	Amiante non détecté	ZSO
WC		Peinture	Peinture en vrac	86LAH0502P014	Réseaux de distribution	BON ETAT	Amiante non détecté	ZSO
Cellier		Dalle de sol	Revêtement souple beige	86LAH0502P002	Sol	BON ETAT	Fr2:Amiante non détecté	ZSO
Chambre 1		Dalle de sol	Revêtement souple beige	86LAH0502P002	Sol	BON ETAT	Fr2:Amiante non détecté	ZSO
Chambre 2		Dalle de sol	Revêtement souple beige	86LAH0502P002	Sol	BON ETAT	Fr2:Amiante non détecté	ZSO
Chambre 3		Dalle de sol	Revêtement souple beige	86LAH0502P002	Sol	BON ETAT	Fr2:Amiante non détecté	ZSO
Couloir		Dalle de sol	Revêtement souple beige	86LAH0502P002	Sol	BON ETAT	Fr2:Amiante non détecté	ZSO
Débarras		Dalle de sol	Revêtement souple beige	86LAH0502P002	Sol	BON ETAT	Fr2:Amiante non détecté	ZSO
Placard 1		Dalle de sol	Revêtement souple beige	86LAH0502P002	Sol	BON ETAT	Fr2:Amiante non détecté	ZSO
Placard 2		Dalle de sol	Revêtement souple beige	86LAH0502P002	Sol	BON ETAT	Fr2:Amiante non détecté	ZSO
Séjour		Dalle de sol	Revêtement souple beige	86LAH0502P002	Sol	BON ETAT	Fr2:Amiante non détecté	ZSO
WC		Dalle de sol	Revêtement souple beige	86LAH0502P002	Sol	BON ETAT	Fr2:Amiante non détecté	ZSO
Cuisine		Enduit plaque de plâtre	Enduit plâtreux blanc en vrac + peinture non séparable + carton non séparable	86LAH0502P003	Mur C	BON ETAT	Amiante non détecté	ZSO
Cuisine		Enduit plaque de plâtre	Enduit plâtreux blanc en vrac + peinture non séparable + carton non séparable	86LAH0502P003	Mur D	BON ETAT	Amiante non détecté	ZSO
Salle de bains		Enduit plaque de plâtre	Enduit plâtreux blanc en vrac + peinture non séparable + carton non séparable	86LAH0502P003	Mur A	BON ETAT	Amiante non détecté	ZSO
Salle de bains		Enduit plaque de plâtre	Enduit plâtreux blanc en vrac + peinture non séparable + carton non séparable	86LAH0502P003	Mur D	BON ETAT	Amiante non détecté	ZSO



PIECE	ETAGE	ELEMENTS	DESRIPTIF LABORATOIRE	Echantillon	REPERAGE	ETAT	RESULTAT	METHODE
WC		Enduit plaque de plâtre	Enduit plâtreux blanc en vrac + peinture non séparable + carton non séparable	86LAH0502P003	Mur A	BON ETAT	Amiante non détecté	ZSO
WC		Enduit plaque de plâtre	Enduit plâtreux blanc en vrac + peinture non séparable + carton non séparable	86LAH0502P003	Mur C	BON ETAT	Amiante non détecté	ZSO
WC		Enduit plaque de plâtre	Enduit plâtreux blanc en vrac + peinture non séparable + carton non séparable	86LAH0502P003	Mur D	BON ETAT	Amiante non détecté	ZSO
Cuisine		Enduit / Calicot	Enduit plâtreux blanc en vrac + peinture non séparable + papier non séparable + carton non séparable + matériau plâtreux beige non séparable	86LAH0502P004	Mur A	BON ETAT	Amiante non détecté	ZSO
Cuisine		Enduit / Calicot	Enduit plâtreux blanc en vrac + peinture non séparable + papier non séparable + carton non séparable + matériau plâtreux beige non séparable	86LAH0502P004	Mur B	BON ETAT	Amiante non détecté	ZSO

PIECE	ETAGE	ELEMENTS	DESCRIPTIF LABORATOIRE	Echantillon	REPERAGE	ETAT	RESULTAT	METHODE
Cuisine		Enduit / Calicot	Enduit plâtreux blanc en vrac + peinture non séparable + papier non séparable + carton non séparable + matériau plâtreux beige non séparable	86LAH0502P004	Mur C	BON ETAT	Amiante non détecté	ZSO
Salle de bains		Enduit béton	Enduit plâtreux blanc en vrac + peintures multiples non séparable	86LAH0502P005	Mur B	BON ETAT	Amiante non détecté	ZSO
WC		Enduit béton	Enduit plâtreux blanc en vrac + peintures multiples non séparable	86LAH0502P005	Mur B	BON ETAT	Amiante non détecté	ZSO
Salle de bains		Enduit	Enduit plâtreux bleu en vrac non séparable + peinture non séparable	86LAH0502P006	Mur C	BON ETAT	Amiante non détecté	ZSO
Cellier		Enduit plaque de plâtre	Enduit plâtreux blanc en faible quantité non séparable + peinture non séparable + papier non séparable + carton non séparable	86LAH0502P010	Mur B	BON ETAT	Amiante non détecté	ZSO
Cellier		Enduit plaque de plâtre	Enduit plâtreux blanc en faible quantité non séparable + peinture non séparable + papier non séparable + carton non séparable	86LAH0502P010	Mur C	BON ETAT	Amiante non détecté	ZSO

PIECE	ETAGE	ELEMENTS	DESCRIPTIF LABORATOIRE	Echantillon	REPERAGE	ETAT	RESULTAT	METHODE
Cellier		Enduit plaque de plâtre	Enduit plâtreux blanc en faible quantité non séparable + peinture non séparable + papier non séparable + carton non séparable	86LAH0502P010	Mur D	BON ETAT	Amiante non détecté	ZSO
Cellier		Enduit plaque de plâtre	Enduit plâtreux blanc en faible quantité non séparable + peinture non séparable + papier non séparable + carton non séparable	86LAH0502P010	Mur E	BON ETAT	Amiante non détecté	ZSO
Chambre 1		Enduit plaque de plâtre	Enduit plâtreux blanc en faible quantité non séparable + peinture non séparable + papier non séparable + carton non séparable	86LAH0502P010	Mur A	BON ETAT	Amiante non détecté	ZSO
Chambre 1		Enduit plaque de plâtre	Enduit plâtreux blanc en faible quantité non séparable + peinture non séparable + papier non séparable + carton non séparable	86LAH0502P010	Mur B	BON ETAT	Amiante non détecté	ZSO
Chambre 1		Enduit plaque de plâtre	Enduit plâtreux blanc en faible quantité non séparable + peinture non séparable + papier non séparable + carton non séparable	86LAH0502P010	Mur C	BON ETAT	Amiante non détecté	ZSO

PIECE	ETAGE	ELEMENTS	DESCRIPTIF LABORATOIRE	Echantillon	REPERAGE	ETAT	RESULTAT	METHODE
Chambre 1		Enduit plaque de plâtre	Enduit plâtreux blanc en faible quantité non séparable + peinture non séparable + papier non séparable + carton non séparable	86LAH0502P010	Mur F	BON ETAT	Amiante non détecté	ZSO
Chambre 2		Enduit plaque de plâtre	Enduit plâtreux blanc en faible quantité non séparable + peinture non séparable + papier non séparable + carton non séparable	86LAH0502P010	Mur A	BON ETAT	Amiante non détecté	ZSO
Chambre 2		Enduit plaque de plâtre	Enduit plâtreux blanc en faible quantité non séparable + peinture non séparable + papier non séparable + carton non séparable	86LAH0502P010	Mur D	BON ETAT	Amiante non détecté	ZSO
Chambre 2		Enduit plaque de plâtre	Enduit plâtreux blanc en faible quantité non séparable + peinture non séparable + papier non séparable + carton non séparable	86LAH0502P010	Mur E	BON ETAT	Amiante non détecté	ZSO
Chambre 2		Enduit plaque de plâtre	Enduit plâtreux blanc en faible quantité non séparable + peinture non séparable + papier non séparable + carton non séparable	86LAH0502P010	Mur F	BON ETAT	Amiante non détecté	ZSO

PIECE	ETAGE	ELEMENTS	DESCRIPTIF LABORATOIRE	Echantillon	REPERAGE	ETAT	RESULTAT	METHODE
Chambre 3		Enduit plaque de plâtre	Enduit plâtreux blanc en faible quantité non séparable + peinture non séparable + papier non séparable + carton non séparable	86LAH0502P010	Mur A	BON ETAT	Amiante non détecté	ZSO
Chambre 3		Enduit plaque de plâtre	Enduit plâtreux blanc en faible quantité non séparable + peinture non séparable + papier non séparable + carton non séparable	86LAH0502P010	Mur B	BON ETAT	Amiante non détecté	ZSO
Chambre 3		Enduit plaque de plâtre	Enduit plâtreux blanc en faible quantité non séparable + peinture non séparable + papier non séparable + carton non séparable	86LAH0502P010	Mur F	BON ETAT	Amiante non détecté	ZSO
Couloir		Enduit plaque de plâtre	Enduit plâtreux blanc en faible quantité non séparable + peinture non séparable + papier non séparable + carton non séparable	86LAH0502P010	Mur A	BON ETAT	Amiante non détecté	ZSO
Couloir		Enduit plaque de plâtre	Enduit plâtreux blanc en faible quantité non séparable + peinture non séparable + papier non séparable + carton non séparable	86LAH0502P010	Mur B	BON ETAT	Amiante non détecté	ZSO

PIECE	ETAGE	ELEMENTS	DESCRIPTIF LABORATOIRE	Echantillon	REPERAGE	ETAT	RESULTAT	METHODE
Couloir		Enduit plaque de plâtre	Enduit plâtreux blanc en faible quantité non séparable + peinture non séparable + papier non séparable + carton non séparable	86LAH0502P010	Mur C	BON ETAT	Amiante non détecté	ZSO
Couloir		Enduit plaque de plâtre	Enduit plâtreux blanc en faible quantité non séparable + peinture non séparable + papier non séparable + carton non séparable	86LAH0502P010	Mur D	BON ETAT	Amiante non détecté	ZSO
Couloir		Enduit plaque de plâtre	Enduit plâtreux blanc en faible quantité non séparable + peinture non séparable + papier non séparable + carton non séparable	86LAH0502P010	Mur F	BON ETAT	Amiante non détecté	ZSO
Débarras		Enduit plaque de plâtre	Enduit plâtreux blanc en faible quantité non séparable + peinture non séparable + papier non séparable + carton non séparable	86LAH0502P010	Mur B	BON ETAT	Amiante non détecté	ZSO
Débarras		Enduit plaque de plâtre	Enduit plâtreux blanc en faible quantité non séparable + peinture non séparable + papier non séparable + carton non séparable	86LAH0502P010	Mur C	BON ETAT	Amiante non détecté	ZSO

PIECE	ETAGE	ELEMENTS	DESCRIPTIF LABORATOIRE	Echantillon	REPERAGE	ETAT	RESULTAT	METHODE
Débarras		Enduit plaque de plâtre	Enduit plâtreux blanc en faible quantité non séparable + peinture non séparable + papier non séparable + carton non séparable	86LAH0502P010	Mur D	BON ETAT	Amiante non détecté	ZSO
Gaine technique 1		Enduit plaque de plâtre	Enduit plâtreux blanc en faible quantité non séparable + peinture non séparable + papier non séparable + carton non séparable	86LAH0502P010	Mur A	BON ETAT	Amiante non détecté	ZSO
Gaine technique 1		Enduit plaque de plâtre	Enduit plâtreux blanc en faible quantité non séparable + peinture non séparable + papier non séparable + carton non séparable	86LAH0502P010	Mur C	BON ETAT	Amiante non détecté	ZSO
Gaine technique 1		Enduit plaque de plâtre	Enduit plâtreux blanc en faible quantité non séparable + peinture non séparable + papier non séparable + carton non séparable	86LAH0502P010	Mur D	BON ETAT	Amiante non détecté	ZSO
Gaine technique 2		Enduit plaque de plâtre	Enduit plâtreux blanc en faible quantité non séparable + peinture non séparable + papier non séparable + carton non séparable	86LAH0502P010	Mur C	BON ETAT	Amiante non détecté	ZSO

PIECE	ETAGE	ELEMENTS	DESCRIPTIF LABORATOIRE	Echantillon	REPERAGE	ETAT	RESULTAT	METHODE
Gaine technique 2		Enduit plaque de plâtre	Enduit plâtreux blanc en faible quantité non séparable + peinture non séparable + papier non séparable + carton non séparable	86LAH0502P010	Mur D	BON ETAT	Amiante non détecté	ZSO
Placard 1		Enduit plaque de plâtre	Enduit plâtreux blanc en faible quantité non séparable + peinture non séparable + papier non séparable + carton non séparable	86LAH0502P010	Mur B	BON ETAT	Amiante non détecté	ZSO
Placard 1		Enduit plaque de plâtre	Enduit plâtreux blanc en faible quantité non séparable + peinture non séparable + papier non séparable + carton non séparable	86LAH0502P010	Mur C	BON ETAT	Amiante non détecté	ZSO
Placard 1		Enduit plaque de plâtre	Enduit plâtreux blanc en faible quantité non séparable + peinture non séparable + papier non séparable + carton non séparable	86LAH0502P010	Mur D	BON ETAT	Amiante non détecté	ZSO
Placard 2		Enduit plaque de plâtre	Enduit plâtreux blanc en faible quantité non séparable + peinture non séparable + papier non séparable + carton non séparable	86LAH0502P010	Mur B	BON ETAT	Amiante non détecté	ZSO



PIECE	ETAGE	ELEMENTS	DESRIPTIF LABORATOIRE	Echantillon	REPERAGE	ETAT	RESULTAT	METHODE
Placard 2		Enduit plaque de plâtre	Enduit plâtreux blanc en faible quantité non séparable + peinture non séparable + papier non séparable + carton non séparable	86LAH0502P010	Mur C	BON ETAT	Amiante non détecté	ZSO
Placard 2		Enduit plaque de plâtre	Enduit plâtreux blanc en faible quantité non séparable + peinture non séparable + papier non séparable + carton non séparable	86LAH0502P010	Mur D	BON ETAT	Amiante non détecté	ZSO
Séjour		Enduit plaque de plâtre	Enduit plâtreux blanc en faible quantité non séparable + peinture non séparable + papier non séparable + carton non séparable	86LAH0502P010	Mur A	BON ETAT	Amiante non détecté	ZSO
Séjour		Enduit plaque de plâtre	Enduit plâtreux blanc en faible quantité non séparable + peinture non séparable + papier non séparable + carton non séparable	86LAH0502P010	Mur B	BON ETAT	Amiante non détecté	ZSO
Séjour		Enduit plaque de plâtre	Enduit plâtreux blanc en faible quantité non séparable + peinture non séparable + papier non séparable + carton non séparable	86LAH0502P010	Mur C	BON ETAT	Amiante non détecté	ZSO

PIECE	ETAGE	ELEMENTS	DESRIPTIF LABORATOIRE	Echantillon	REPERAGE	ETAT	RESULTAT	METHODE
Séjour		Enduit plaque de plâtre	Enduit plâtreux blanc en faible quantité non séparable + peinture non séparable + papier non séparable + carton non séparable	86LAH0502P010	Mur L	BON ETAT	Amiante non détecté	ZSO
Séjour		Enduit plaque de plâtre	Enduit plâtreux blanc en faible quantité non séparable + peinture non séparable + papier non séparable + carton non séparable	86LAH0502P010	Mur	BON ETAT	Amiante non détecté	ZSO
Débarras		Enduit	Enduit plâtreux bleu en vrac	86LAH0502P011	Mur A	BON ETAT	Amiante non détecté	ZSO
Gaine technique 2		Enduit	Enduit plâtreux bleu en vrac	86LAH0502P011	Mur A	BON ETAT	Amiante non détecté	ZSO
Chambre 2		Enduit / Peinture	Enduit plâtreux blanc en vrac + peinture non séparable + carton non séparable	86LAH0502P009	Mur B	BON ETAT	Amiante non détecté	ZSO
Chambre 3		Enduit / Peinture	Enduit plâtreux blanc en vrac + peinture non séparable + carton non séparable	86LAH0502P009	Mur D	BON ETAT	Amiante non détecté	ZSO
Chambre 3		Enduit / Peinture	Enduit plâtreux blanc en vrac + peinture non séparable + carton non séparable	86LAH0502P009	Mur E	BON ETAT	Amiante non détecté	ZSO

ZSO : Zone de Similitude d'Ouvrage





## ANNEXE 1 – PHOTOS DES ELEMENTS AMIANTES ET/OU NON AMIANTES

PRELEVEMENT : 86LAH0502P001			
NOM DU CLIENT	NUMERO DU DOSSIER	PIECE OU LOCAL	
OPH77	86LAH0502 05/03/2018	Cuisine	
ELEMENT	DESCRIPTIF DU LABORATOIRE	DATE DE PRELEVEMENT	NOM DE L'OPERATEUR
Dalle de sol	Revêtement souple beige + colle polymère jaune non séparable + ragréage gris non séparable + peinture non séparable + ragréage rose + sous couche de ragréage blanche non séparable	05/03/2018	HANNOU Mohamed
LOCALISATION		RESULTAT	
Sol		Amiante non détecté	
EMPLACEMENT			
			

PRELEVEMENT : 86LAH0502P002			
NOM DU CLIENT	NUMERO DU DOSSIER	PIECE OU LOCAL	
OPH77	86LAH0502 05/03/2018	Chambre 1	
ELEMENT	DESCRIPTIF DU LABORATOIRE	DATE DE PRELEVEMENT	NOM DE L'OPERATEUR
Dalle de sol	Colle polymère jaune non séparable + ragréage rose + peintures multiples non séparable + ragréage gris non séparable + sous couche de ragréage blanche non séparable	05/03/2018	HANNOU Mohamed
LOCALISATION		RESULTAT	
Sol		Fr1:Amiante détecté (Chrysotile)	

EMPLACEMENT



PRELEVEMENT : 86LAH0502P002			
NOM DU CLIENT	NUMERO DU DOSSIER	PIECE OU LOCAL	
OPH77	86LAH0502 05/03/2018	Chambre 1	
ELEMENT	DESCRIPTIF DU LABORATOIRE	DATE DE PRELEVEMENT	NOM DE L'OPERATEUR
Dalle de sol	Revêtement souple beige	05/03/2018	HANNOU Mohamed
LOCALISATION		RESULTAT	
Sol		Fr2:Amiante non détecté	

EMPLACEMENT



PRELEVEMENT : 86LAH0502P002			
NOM DU CLIENT	NUMERO DU DOSSIER	PIECE OU LOCAL	
OPH77	86LAH0502 05/03/2018	Chambre 1	
ELEMENT	DESCRIPTIF DU LABORATOIRE	DATE DE PRELEVEMENT	NOM DE L'OPERATEUR
Dalle de sol	Colle polymère jaune non séparable + ragréage rose + peintures multiples non séparable + ragréage gris non séparable + sous couche de ragréage blanche non séparable	05/03/2018	HANNOU Mohamed
LOCALISATION		RESULTAT	
Sol		Fr1:Amiante détecté (Chrysotile)	

EMPLACEMENT



PRELEVEMENT : 86LAH0502P002			
NOM DU CLIENT	NUMERO DU DOSSIER	PIECE OU LOCAL	
OPH77	86LAH0502 05/03/2018	Chambre 1	
ELEMENT	DESCRIPTIF DU LABORATOIRE	DATE DE PRELEVEMENT	NOM DE L'OPERATEUR
Dalle de sol	Revêtement souple beige	05/03/2018	HANNOU Mohamed
LOCALISATION		RESULTAT	
Sol		Fr2:Amiante non détecté	

EMPLACEMENT



PRELEVEMENT : 86LAH0502P003			
NOM DU CLIENT	NUMERO DU DOSSIER	PIECE OU LOCAL	
OPH77	86LAH0502 05/03/2018	Cuisine	
ELEMENT	DESCRIPTIF DU LABORATOIRE	DATE DE PRELEVEMENT	NOM DE L'OPERATEUR
Enduit plaque de plâtre	Enduit plâtreux blanc en vrac + peinture non séparable + carton non séparable	05/03/2018	HANNOU Mohamed
LOCALISATION		RESULTAT	
Mur D		Amiante non détecté	

EMPLACEMENT



PRELEVEMENT : 86LAH0502P004			
NOM DU CLIENT	NUMERO DU DOSSIER	PIECE OU LOCAL	
OPH77	86LAH0502 05/03/2018	Cuisine	
ELEMENT	DESCRIPTIF DU LABORATOIRE	DATE DE PRELEVEMENT	NOM DE L'OPERATEUR
Enduit / Calicot	Enduit plâtreux blanc en vrac + peinture non séparable + papier non séparable + carton non séparable + matériau plâtreux beige non séparable	05/03/2018	HANNOU Mohamed
LOCALISATION		RESULTAT	
Mur B		Amiante non détecté	

EMPLACEMENT

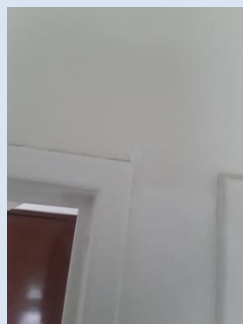



PRELEVEMENT : 86LAH0502P005			
NOM DU CLIENT	NUMERO DU DOSSIER	PIECE OU LOCAL	
OPH77	86LAH0502 05/03/2018	Salle de bains	
ELEMENT	DESCRIPTIF DU LABORATOIRE	DATE DE PRELEVEMENT	NOM DE L'OPERATEUR
Enduit béton	Enduit plâtreux blanc en vrac + peintures multiples non séparable	05/03/2018	HANNOU Mohamed
LOCALISATION		RESULTAT	
Mur B		Amiante non détecté	

EMPLACEMENT



PRELEVEMENT : 86LAH0502P006			
NOM DU CLIENT	NUMERO DU DOSSIER	PIECE OU LOCAL	
OPH77	86LAH0502 05/03/2018	Salle de bains	
ELEMENT	DESCRIPTIF DU LABORATOIRE	DATE DE PRELEVEMENT	NOM DE L'OPERATEUR
Enduit	Enduit plâtreux bleu en vrac non séparable + peinture non séparable	05/03/2018	HANNOU Mohamed
LOCALISATION		RESULTAT	
Mur C		Amiante non détecté	

EMPLACEMENT



PRELEVEMENT : 86LAH0502P007			
NOM DU CLIENT	NUMERO DU DOSSIER	PIECE OU LOCAL	
OPH77	86LAH0502 05/03/2018	WC	
ELEMENT	DESCRIPTIF DU LABORATOIRE	DATE DE PRELEVEMENT	NOM DE L'OPERATEUR
Enduit béton	Enduit gris en faible quantité en vrac non séparable + peintures multiples en vrac	05/03/2018	HANNOU Mohamed
LOCALISATION		RESULTAT	
Plafond		Amiante détecté (Chrysotile)	

EMPLACEMENT



PRELEVEMENT : 86LAH0502P008			
NOM DU CLIENT	NUMERO DU DOSSIER	PIECE OU LOCAL	
OPH77	86LAH0502 05/03/2018	Séjour	
ELEMENT	DESCRIPTIF DU LABORATOIRE	DATE DE PRELEVEMENT	NOM DE L'OPERATEUR
Enduit béton	Enduit gris en vrac + peintures multiples non séparable	05/03/2018	HANNOU Mohamed
LOCALISATION		RESULTAT	
Mur H		Amiante détecté (Chrysotile)	

EMPLACEMENT

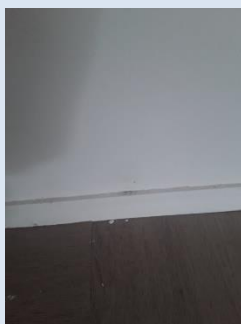

PRELEVEMENT : 86LAH0502P009			
NOM DU CLIENT	NUMERO DU DOSSIER		PIECE OU LOCAL
OPH77	86LAH0502 05/03/2018		Chambre 2
ELEMENT	DESCRIPTIF DU LABORATOIRE	DATE DE PRELEVEMENT	NOM DE L'OPERATEUR
Enduit / Peinture	Enduit plâtreux blanc en vrac + peinture non séparable + carton non séparable	05/03/2018	HANNOU Mohamed
LOCALISATION		RESULTAT	
Mur B		Amiante non détecté	
EMPLACEMENT			
 <p><b>PHOTO NON DISPONIBLE</b></p>			

PRELEVEMENT : 86LAH0502P010			
NOM DU CLIENT	NUMERO DU DOSSIER		PIECE OU LOCAL
OPH77	86LAH0502 05/03/2018		Chambre 3
ELEMENT	DESCRIPTIF DU LABORATOIRE	DATE DE PRELEVEMENT	NOM DE L'OPERATEUR
Enduit plaque de plâtre	Enduit plâtreux blanc en faible quantité non séparable + peinture non séparable + papier non séparable + carton non séparable	05/03/2018	HANNOU Mohamed
LOCALISATION		RESULTAT	
Mur F		Amiante non détecté	
EMPLACEMENT			
			

PRELEVEMENT : 86LAH0502P011			
NOM DU CLIENT	NUMERO DU DOSSIER		PIECE OU LOCAL
OPH77	86LAH0502 05/03/2018		Débarras
ELEMENT	DESCRIPTIF DU LABORATOIRE	DATE DE PRELEVEMENT	NOM DE L'OPERATEUR
Enduit	Enduit plâtreux bleu en vrac	05/03/2018	HANNOU Mohamed
LOCALISATION		RESULTAT	
Mur A		Amiante non détecté	
EMPLACEMENT			
			

PRELEVEMENT : 86LAH0502P012			
NOM DU CLIENT	NUMERO DU DOSSIER		PIECE OU LOCAL
OPH77	86LAH0502 05/03/2018		Chambre 3
ELEMENT	DESCRIPTIF DU LABORATOIRE	DATE DE PRELEVEMENT	NOM DE L'OPERATEUR
Enduit béton	Enduit plâtreux bleu en vrac non séparable + peinture non séparable	05/03/2018	HANNOU Mohamed
LOCALISATION		RESULTAT	
Plafond		Amiante non détecté	
EMPLACEMENT			
			

PRELEVEMENT : 86LAH0502P013			
NOM DU CLIENT	NUMERO DU DOSSIER	PIECE OU LOCAL	
OPH77	86LAH0502 05/03/2018	Cuisine	
ELEMENT	DESCRIPTIF DU LABORATOIRE	DATE DE PRELEVEMENT	NOM DE L'OPERATEUR
Tampon bitumineux	Tampon bitumineux noir	05/03/2018	HANNOU Mohamed
LOCALISATION		RESULTAT	
Sous évier		Amiante non détecté	

EMPLACEMENT



PRELEVEMENT : 86LAH0502P014			
NOM DU CLIENT	NUMERO DU DOSSIER	PIECE OU LOCAL	
OPH77	86LAH0502 05/03/2018	Séjour	
ELEMENT	DESCRIPTIF DU LABORATOIRE	DATE DE PRELEVEMENT	NOM DE L'OPERATEUR
Peinture	Peinture en vrac	05/03/2018	HANNOU Mohamed
LOCALISATION		RESULTAT	
Réseaux de distribution		Amiante non détecté	

EMPLACEMENT





## ANNEXE 3 – PROCES VERBAUX D'ANALYSES



Parc Edonia - Bât. R - Rue de la Terre Adélie - CS n° 66862  
35768 SAINT-GREGOIRE CEDEX  
Tel : 02.99.35.41.41  
Fax : 02.99.35.41.42  
www.itga.fr

Accréditation n° 1-5967



Liste des sites et portées disponibles sur [www.cofrac.fr](http://www.cofrac.fr)

L'accréditation du COFRAC atteste de la compétence des laboratoires pour les seuls essais couverts par l'accréditation qui sont identifiés par le symbole :

### RAPPORT SYNTHÉTIQUE D'ANALYSE NUMÉRO IT0718-26344 EN DATE DU 15/03/2018 RECHERCHE ET IDENTIFICATION D'AMIANTE SUR PRELEVEMENT(S) DE MATERIAU(X)

*Ce rapport ne concerne que les échantillons soumis à l'analyse.*

Cliant : EXPERT HABITAT & INDUSTRIE INGENIERIE- AGENCE IDF (COMPTE MATERIAUX) 2 rue Traversière 78580 LES ALLUETS LE ROI	Réf. Commande ITGA : IT0718-26344 Réf. Commande Client : 86LAH0502-01
-----------------------------------------------------------------------------------------------------------------------------------	--------------------------------------------------------------------------

Prélèvement(s) : Reçu au laboratoire le : 08/03/2018

Préparation(s) : Effectuée de façon à être représentative de l'échantillon

- Pour une analyse au Microscope Optique à Lumière Polarisée (MOLP) : pas de traitement thermique ou mécanique
- ou
- Pour une analyse au Microscope Electronique à Transmission Analytique (META) : broyage mécanique, récupération de poussières sur grille de microscope électronique (méthode interne IT 085 ou IT 286)

Technique Analytique(s) :

- ou - Microscopie Optique à Lumière Polarisée (méthode guide HSG 248 - appendice 2)
- ou - Microscopie Electronique à Transmission Analytique (parties pertinentes de la norme NF X 43-050)

Résultat(s) :

Fraction analysée	Technique analytique	Nb de préparations	Date d'analyse	Résultat / Type d'amiante
Réf dossier client : 86LAH0502-01 - 4 Square A.Comte - Logement 2 77186 NOISIEL				Réf échantillon ITGA : IT071803-14389
Réf échantillon client : 86LAH0502P001 / LOGEMENTS COLLECTIFS - - - / Cuisine Sol Dalle de sol				Description ITGA : Revêtement souple beige / Colle polymère jaune / Ragréage gris / Peinture / Ragréage rose / Sous couche de ragréage blanche
* Revêtement souple beige + colle polymère jaune non séparable + ragréage gris non séparable + peinture non séparable + ragréage rose + sous couche de ragréage blanche non séparable	META	2	15/03/2018	Amiante non détecté / -

Validé par : Florent LE MASSON - Analyste



La reproduction de ce rapport n'est autorisée que sous sa forme intégrale ; ce rapport ne doit pas être reproduit partiellement sans l'approbation du laboratoire.

Sauf demande particulière et écrite du client, les échantillons sont conservés pendant 6 mois et les rapports pendant 2 ans.

DTA 164-01 rev 03

Page 1/3

**RAPPORT SYNTHÉTIQUE D'ANALYSE NUMÉRO IT0718-26344 EN DATE DU 15/03/2018**  
**RECHERCHE ET IDENTIFICATION D'AMIANTE SUR PRELEVEMENT(S) DE MATERIAU(X)**

Fraction analysée	Technique analytique	Nb de préparations	Date d'analyse	Résultat / Type d'amiante
Réf dossier client : 86LAH0502-01 - 4 Square A.Comte - Logement 2 77186 NOISIEL Réf échantillon client : 86LAH0502P002 / LOGEMENTS COLLECTIFS - - - / Chambre 1 Sol Dalle de sol				Réf échantillon ITGA : IT071803-14390 Description ITGA : Revêtement souple beige / Colle polymère jaune / Ragréage rose / Peintures multiples / Ragréage gris / Sous couche de ragréage blanche
▶ Colle polymère jaune non séparable + ragréage rose + peintures multiples non séparable + ragréage gris non séparable + sous couche de ragréage blanche non séparable	META	1	15/03/2018	Présence de fibres d'amiante / Chrysotile
▶ Revêtement souple beige	META	3	15/03/2018	Amiante non détecté / -
Réf dossier client : 86LAH0502-01 - 4 Square A.Comte - Logement 2 77186 NOISIEL Réf échantillon client : 86LAH0502P003 / LOGEMENTS COLLECTIFS - - - / Cuisine Mur D Enduit plaque de plâtre				Réf échantillon ITGA : IT071803-14391 Description ITGA : Enduit plâtreux blanc en vrac / Peinture / Carton
▶ Enduit plâtreux blanc en vrac + peinture non séparable + carton non séparable	META	1	15/03/2018	Amiante non détecté / -
Réf dossier client : 86LAH0502-01 - 4 Square A.Comte - Logement 2 77186 NOISIEL Réf échantillon client : 86LAH0502P004 / LOGEMENTS COLLECTIFS - - - / Cuisine Mur B Enduit Calicot				Réf échantillon ITGA : IT071803-14392 Description ITGA : Enduit plâtreux blanc en vrac / Peinture / Papier / Carton / Matériau plâtreux beige
▶ Enduit plâtreux blanc en vrac + peinture non séparable + papier non séparable + carton non séparable + matériau plâtreux beige non séparable	META	1	15/03/2018	Amiante non détecté / -
Réf dossier client : 86LAH0502-01 - 4 Square A.Comte - Logement 2 77186 NOISIEL Réf échantillon client : 86LAH0502P005 / LOGEMENTS COLLECTIFS - - - / Salle de bains Mur B Enduit béton				Réf échantillon ITGA : IT071803-14393 Description ITGA : Enduit plâtreux blanc en vrac / Peintures multiples
▶ Enduit plâtreux blanc en vrac + peintures multiples non séparable	META	1	15/03/2018	Amiante non détecté / -
Réf dossier client : 86LAH0502-01 - 4 Square A.Comte - Logement 2 77186 NOISIEL Réf échantillon client : 86LAH0502P006 / LOGEMENTS COLLECTIFS - - - / Salle de bains Mur C Enduit				Réf échantillon ITGA : IT071803-14394 Description ITGA : Enduit plâtreux bleu en vrac / Peinture
▶ Enduit plâtreux bleu en vrac non séparable + peinture non séparable	META	2	15/03/2018	Amiante non détecté / -
Réf dossier client : 86LAH0502-01 - 4 Square A.Comte - Logement 2 77186 NOISIEL Réf échantillon client : 86LAH0502P007 / LOGEMENTS COLLECTIFS - - - / WC Plafond Enduit béton				Réf échantillon ITGA : IT071803-14395 Description ITGA : Enduit gris en faible quantité en vrac / Peintures multiples en vrac
▶ Enduit gris en faible quantité en vrac non séparable + peintures multiples en vrac	META	1	15/03/2018	Présence de fibres d'amiante / Chrysotile

La reproduction de ce rapport n'est autorisée que sous sa forme intégrale : ce rapport ne doit pas être reproduit partiellement sans l'approbation du laboratoire.

Sauf demande particulière et écrite du client, les échantillons sont conservés pendant 6 mois et les rapports pendant 2 ans.

DTA 164-01 rev 03

Page 2/3



**RAPPORT SYNTHÉTIQUE D'ANALYSE NUMÉRO IT0718-26344 EN DATE DU 15/03/2018**  
**RECHERCHE ET IDENTIFICATION D'AMIANTE SUR PRELEVEMENT(S) DE MATERIAU(X)**

Fraction analysée	Technique analytique	Nb de préparations	Date d'analyse	Résultat / Type d'amiante
Réf dossier client : 86LAH0502-01 - 4 Square A.Comte - Logement 2 77186 NOISIEL Réf échantillon client : 86LAH0502P008 / LOGEMENTS COLLECTIFS - - - / Séjour Mur H Enduit béton				Réf échantillon ITGA : IT071803-14396 Description ITGA : Enduit gris en vrac / Peintures multiples
▶ Enduit gris en vrac + peintures multiples non séparable	META	1	15/03/2018	Présence de fibres d'amiante / Chrysotile
Réf dossier client : 86LAH0502-01 - 4 Square A.Comte - Logement 2 77186 NOISIEL Réf échantillon client : 86LAH0502P010 / LOGEMENTS COLLECTIFS - - - / Chambre 3 Mur F Enduit plaque de plâtre				Réf échantillon ITGA : IT071803-14397 Description ITGA : Enduit plâtreux blanc en faible quantité / Peinture / Papier / Carton
▶ Enduit plâtreux blanc en faible quantité non séparable + peinture non séparable + papier non séparable + carton non séparable	META	1	15/03/2018	Amiante non détecté / -
Réf dossier client : 86LAH0502-01 - 4 Square A.Comte - Logement 2 77186 NOISIEL Réf échantillon client : 86LAH0502P011 / LOGEMENTS COLLECTIFS - - - / Débarras Mur A Enduit				Réf échantillon ITGA : IT071803-14398 Description ITGA : Enduit plâtreux bleu en vrac
▶ Enduit plâtreux bleu en vrac	META	1	15/03/2018	Amiante non détecté / -
Réf dossier client : 86LAH0502-01 - 4 Square A.Comte - Logement 2 77186 NOISIEL Réf échantillon client : 86LAH0502P012 / LOGEMENTS COLLECTIFS - - - / Chambre 3 Plafond Enduit béton				Réf échantillon ITGA : IT071803-14399 Description ITGA : Enduit plâtreux bleu en vrac / Peinture
▶ Enduit plâtreux bleu en vrac non séparable + peinture non séparable	META	1	15/03/2018	Amiante non détecté / -
Réf dossier client : 86LAH0502-01 - 4 Square A.Comte - Logement 2 77186 NOISIEL Réf échantillon client : 86LAH0502P013 / LOGEMENTS COLLECTIFS - - - / Cuisine Sous évier Tampon bitumineux				Réf échantillon ITGA : IT071803-14400 Description ITGA : Tampon bitumineux noir
▶ Tampon bitumineux noir	META	1	14/03/2018	Amiante non détecté / -
Réf dossier client : 86LAH0502-01 - 4 Square A.Comte - Logement 2 77186 NOISIEL Réf échantillon client : 86LAH0502P014 / LOGEMENTS COLLECTIFS - - - / Séjour Réseaux de distribution Peinture				Réf échantillon ITGA : IT071803-14401 Description ITGA : Peinture en vrac
▶ Peinture en vrac	META	1	15/03/2018	Amiante non détecté / -

La reproduction de ce rapport n'est autorisée que sous sa forme intégrale : ce rapport ne doit pas être reproduit partiellement sans l'approbation du laboratoire.

Sauf demande particulière et écrite du client, les échantillons sont conservés pendant 6 mois et les rapports pendant 2 ans.

DTA 164-01 rev 03

Page 3/3



Parc Edonia - Bât. R - Rue de la Terre Adélie - CS n° 66862  
35768 SAINT-GREGOIRE CEDEX  
Tel : 02.99.35.41.41  
Fax : 02.99.35.41.42  
www.itga.fr

Accréditation n° 1-5967



Liste des sites et portées  
disponibles sur www.cofrac.fr

L'accréditation du COFRAC atteste de la compétence des laboratoires pour les seuls essais couverts par l'accréditation qui sont identifiés par le symbole :

**RAPPORT SYNTHÉTIQUE D'ANALYSE NUMÉRO IT0718-26345 EN DATE DU 15/03/2018**  
**RECHERCHE ET IDENTIFICATION D'AMIANTE SUR PRELEVEMENT(S) DE MATERIAU(X)**

*Ce rapport ne concerne que les échantillons soumis à l'analyse.*

Client : EXPERT HABITAT & INDUSTRIE INGENIERIE- AGENCE IDF (COMPTE MATERIAUX) 2 rue Traversière 78580 LES ALLUETS LE ROI	Réf. Commande ITGA : IT0718-26345 Réf. Commande Client : 86LAH0502-02
-----------------------------------------------------------------------------------------------------------------------------------	--------------------------------------------------------------------------

Prélèvement(s) : Reçu au laboratoire le : 08/03/2018

Préparation(s) : Effectuée de façon à être représentative de l'échantillon

- Pour une analyse au Microscope Optique à Lumière Polarisée (MOLP) : pas de traitement thermique ou mécanique
- ou
- Pour une analyse au Microscope Electronique à Transmission Analytique (META) : broyage mécanique, récupération de poussières sur grille de microscope électronique (méthode interne IT 085 ou IT 286)

Technique Analytique(s) :

- ou - Microscopie Optique à Lumière Polarisée (méthode guide HSG 248 - appendice 2)
- ou - Microscopie Electronique à Transmission Analytique (parties pertinentes de la norme NF X 43-050)

Résultat(s) :

Fraction analysée	Technique analytique	Nb de préparations	Date d'analyse	Résultat / Type d'amiante
Réf dossier client : 86LAH0502-02 - 4 Square A.Comte - Logement 2 77186 NOISIEL		Réf échantillon ITGA : IT071803-14402		
Réf échantillon client : 86LAH0502P009 / LOGEMENTS COLLECTIFS - - - / Chambre 2 Mur B Enduit Peinture		Description ITGA : Enduit plâtreux blanc en vrac / Peinture / Carton		
Enduit plâtreux blanc en vrac + peinture non séparable + carton non séparable	META	2	15/03/2018	Amiante non détecté / -

Validé par : Florent LE MASSON - Analyste

La reproduction de ce rapport n'est autorisée que sous sa forme intégrale : ce rapport ne doit pas être reproduit partiellement sans l'approbation du laboratoire.

Sauf demande particulière et écrite du client, les échantillons sont conservés pendant 6 mois et les rapports pendant 2 ans.

DTA 164-01 rev 03

Page 1/1

ATTESTATION(S)

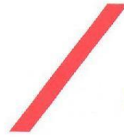

réinventons / notre métier



Votre attestation Responsabilité Civile

AXA France IARD atteste que :

EXPERT HABITAT ET INDUSTRIE INGENIERIE  
21 ROUTE D'ALBERT  
62450 AVESNES LES BAPAUME

Est titulaire du contrat d'assurance n° 10063271004 ayant pris effet le 01/03/2018.

Ce contrat garantit les conséquences pécuniaires de la Responsabilité civile pouvant lui incomber du fait de l'exercice des activités suivantes :

DIAGNOSTICS TECHNIQUES IMMOBILIERS OBLIGATOIRES, REALISES DANS LE CADRE DE LA CONSTITUTION DU DOSSIER TECHNIQUE IMMOBILIER ET/ OU AUTRES MISSIONS REALISEES EN DEHORS DU DOSSIER TECHNIQUE, TELS QUE FIGURANT DANS LA LISTE LIMITATIVE CI-DESSOUS :

- ETAT MENTIONNANT LA PRESENCE OU L'ABSENCE DE MATERIAUX CONTENANT DE L'AMIANTE
- DIAGNOSTIC TECHNIQUE AMIANTE
- DIAGNOSTIC AMIANTE PARTIES PRIMITIVES
- CONTROLE PERIODIQUE (AMIANTE)
- CONTROLE VISUEL APRES TRAVAUX (PLOMB - AMIANTE)
- REPERAGE AMIANTE AVANT/ APRES TRAVAUX ET DEMOLITION
- REPERAGE AMIANTE ET D'HAP SUR SURFACE BITUMEE ET ENROBES
- DIAGNOSTIC PLOMB DANS L'EAU
- CONSTAT DES RISQUES D'EXPOSITION AU PLOMB (CREP)
- DIAGNOSTIC DE RISQUE D'INTOXICATION AU PLOMB DANS LES PEINTURES (DRIPP)
- RECHERCHE DE PLOMB AVANT TRAVAUX / DEMOLITION
- ETAT RELATIF A LA PRESENCE DE TERMITES
- ETAT PARASITAIRE (MERULES, VRILLETES, LYCTUS)
- INFORMATION SUR LA PRESENCE DE RISQUE DE MERULE (LOI ALUR)
- MESURAGE LOI CARREZ ET LOI BOUTIN
- CALCULS DES MILLIEMES - TANTIEMES DE COPROPRIETE ET REALISATION DE PLANS ASSOCIES SELON LES TEXTES SUIVANTS : LOI 65-557 DU 10 JUILLET 1965, DECRET 67-223 DU 17 MARS 1967, DECRET 2004-479 du 27 mai 2004 ET SUIVANTS FIXANT LE STATUT DE LA COPROPRIETE DES IMMEUBLES BATIS.
- ETAT DE L'INSTALLATION INTERIEURE DE GAZ
- ETAT DES RISQUES NATURELS, MINIERES ET TECHNOLOGIQUES (ENRNM)
- DIAGNOSTIC DE PERFORMANCE ENERGETIQUE
- DPE INDIVIDUEL POUR MAISONS INDIVIDUELLES, APPARTEMENTS ET LOTS TERTIAIRES AFFECTES A DES IMMEUBLES A USAGE PRINCIPAL D'HABITATION, AINSI QUE LES ATTESTATIONS DE PRISE EN COMPTE DE LA REGLEMENTATION THERMIQUE.
- ETAT DE L'INSTALLATION INTERIEURE D'ELECTRICITE.
- ETUDE REGLEMENTATION THERMIQUE 2005 ET 2012.
- DOCUMENT ETABLI A L'ISSUE DU CONTROLE DES INSTALLATIONS D'ASSAINISSEMENT NON COLLECTIF
- DIAGNOSTIC ASSAINISSEMENT AUTONOME ET COLLECTIF
- ETAT DES LIEUX LOCATIFS
- DIAGNOSTIC DE SECURITE PISCINE
- CERTIFICAT DE DECENCE ET CERTIFICAT DE TRAVAUX DE REHABILITATION
- DIAGNOSTIC POUR OBTENTION DE PRET A TAUX ZERO
- INFILTROMETRIE- MESURES DE PERMEABILITE DU BATIMENT ET DES RESEAUX AERAIQUES
- THERMOGRAPHIE INFRAROUGE
- DIAGNOSTIC RADON : UNIQUEMENT POUR MAISONS INDIVIDUELLES ET IMMEUBLES D'HABITATION, A L'EXCLUSION DES ERP.
- DIAGNOSTIC DANS LE CADRE DE LA LOI SRU AVANT MISE EN COPROPRIETE
- DIAGNOSTIC DECHETS DE CHANTIER - ARTICLES R 111-43 A R 111-49 DU CODE DE LA CONSTRUCTION ET DE L'HABITATION
- DOCUMENT UNIQUE D'EVALUATION DES RISQUES COPROPRIETE - Articles L 230 2, III, R 230-1 DU CODE DU TRAVAIL
- DIAGNOSTIC TECHNIQUE GLOBAL (DTG) POUR LES COPROPRIETES - LOI N° 2014-366 POUR L'ACCES AU LOGEMENT ET UN URBANISME RENOVE « ALUR », A L'EXCLUSION DE MISSIONS RELEVANT D'UN PROFESSIONNEL DE LA VENTE OU DE LA LOCATION DE BIENS IMMOBILIERS.
- DIAGNOSTIC ACCESSIBILITE HANDICAPES
- EXPERTISE EN VALEUR VENALE ET LOCATIVE (SOUS RESERVE D'OBTENTION DE FORMATION)
- ETAT DESCRIPTIF DE DIVISION

La garantie Responsabilité civile professionnelle s'exerce à concurrence de 5 000 000 € par année d'assurance.

La présente attestation est valable du 01/03/2018 au 01/01/2019 et ne peut engager l'assureur au-delà des limites et conditions du contrat auquel elle se réfère.

Ce contrat permet à l'assuré de satisfaire à l'obligation d'assurance de responsabilité civile professionnelle résultant des dispositions de l'article R271-2 du Code de la Construction et de l'Habitation (décret n° 2006-1114 du 5 septembre 2006 relatif aux diagnostics techniques immobiliers) pour l'établissement des documents visés à l'article L271-4 dudit Code.

L'assuré doit être titulaire d'une certification de compétence en cours de validité délivrée par un organisme accrédité dans le domaine de la construction ou employer des salariés ou être constitué de personnes physiques qui disposent de ladite certification de compétence en cours de validité pour l'établissement des documents visés aux articles L271-4 et L134-1 du code de la Construction et de l'Habitation.

A défaut la garantie n'est pas acquise.

Le présent document, établi par AXA, est valable jusqu'au 01/01/2019 sous réserve du paiement des cotisations. Il a pour objet d'attester l'existence d'un contrat. Il ne constitue toutefois pas une présomption d'application des garanties et ne peut engager AXA au-delà des clauses, conditions et limites du contrat auquel il se réfère. Les exceptions de garantie opposables au souscripteur le sont également aux bénéficiaires de l'indemnité (résiliation, nullité, règle proportionnelle, exclusions, déchéances, ...).

Toute adjonction autre que le cachet et la signature du représentant de la Société est réputée non écrite.

Fait à Pessac, le 15/02/2018 - Pour la Compagnie,

VD ASSOCIES  
81, Bd Pierre Premier  
33110 LE BOUSCAT  
RCS 794 672 238 ORIAS : 13010220  
Tél. : 05 56 30 95 75

PEFC 10-31-1483 / Contrôle PEFC  
UNE REPART 22 2010 561

## CERTIFICAT DE COMPETENCES

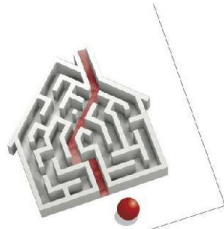

### Certificat de compétences Diagnosticneur Immobilier

N° CPDI4755 Version 001

Je soussigné, Philippe TROYAUX, Directeur Général d'I.Cert, atteste que :

**Monsieur HANNOU Mohamed**

Est certifié(e) selon le référentiel I.Cert dénommé CPE DI DR 01, dispositif de certification de personnes réalisant des diagnostics immobiliers pour les missions suivantes :

Amiante sans mention Amiante Sans Mention\*  
Date d'effet : 08/02/2018 - Date d'expiration : 07/02/2023

En foi de quoi ce certificat est délivré, pour valoir et servir ce que de droit.  
Edité à Saint-Grégoire, le 19/02/2018.

\* Missions de repérage des matériaux et produits de la liste A et des matériaux et produits de la liste B et évaluations périodiques de l'état de conservation des matériaux et produits de la liste A dans les bâtiments autres que ceux relevant de la mention.

\*\*Missions de repérage des matériaux et produits de la liste A et des matériaux et produits de la liste B et évaluations périodiques de l'état de conservation des matériaux et produits de la liste A dans des immeubles de grande hauteur, dans des établissements recevant du public répondant aux catégories 1 à 4, dans des immeubles de travail hébergeant plus de 300 personnes ou dans des bâtiments industriels. Missions de repérage des matériaux et produits de la liste C. Les examens visuels à l'issue des travaux de retrait ou de confinement.

Arrêté du 21 novembre 2006 modifié définissant les critères de certification des compétences des personnes physiques opérateurs des constats de risque d'exposition au plomb, des diagnostics du risque d'inoculation par le plomb des peintures ou des contrôles après travaux en présence de plomb, et les critères d'accréditation des organismes de certification - Arrêté du 25 juillet 2016 définissant les critères de certification des compétences des personnes physiques opérateurs de repérage, d'évaluation périodique de l'état de conservation des matériaux et produits contenant du formaldéhyde, et d'examen visuel après travaux dans les immeubles bâtis et les critères d'accréditation des organismes de certification - Arrêté du 30 octobre 2006 modifié définissant les critères de certification des compétences des personnes physiques réalisant l'état relatif à la présence de termites dans le bâtiment et les critères d'accréditation des organismes de certification - Arrêté du 16 octobre 2006 modifié définissant les critères de certification des personnes physiques réalisant le diagnostic de performance énergétique ou l'installation de pompe à chaleur et les critères d'accréditation des organismes de certification - Arrêté du 6 avril 2007 modifié définissant les critères de certification des compétences des personnes physiques réalisant l'état de l'installation intérieure de gaz et les critères d'accréditation des organismes de certification - Arrêté du 8 juillet 2008 modifié définissant les critères de certification des compétences des personnes physiques réalisant l'état de l'installation intérieure d'électricité et les critères d'accréditation des organismes de certification.



Parc EDONIA - Bâtiment G - Rue de la Terre Victoria - 35760 Saint-Grégoire



CPEDI FR 11 rev13

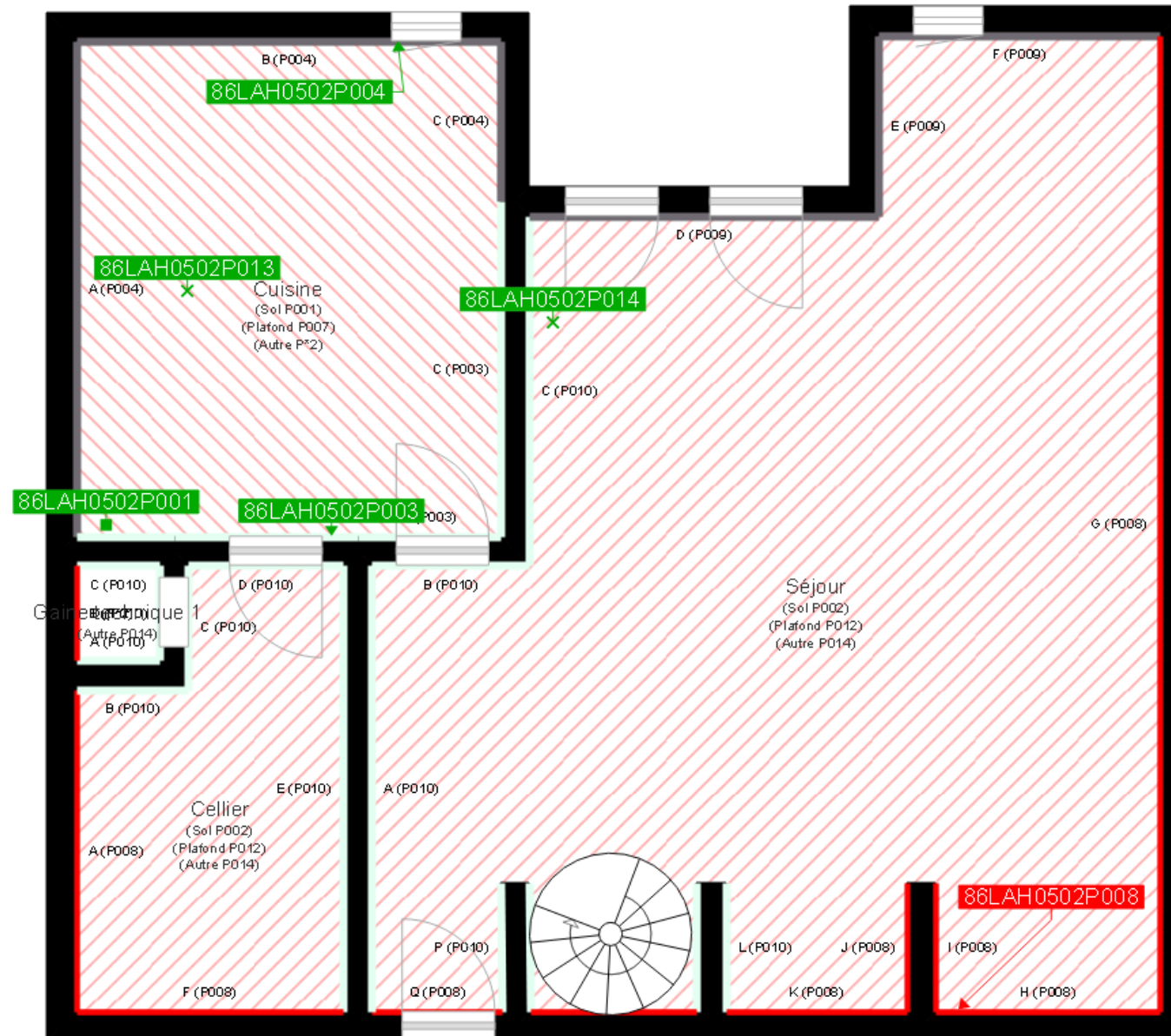

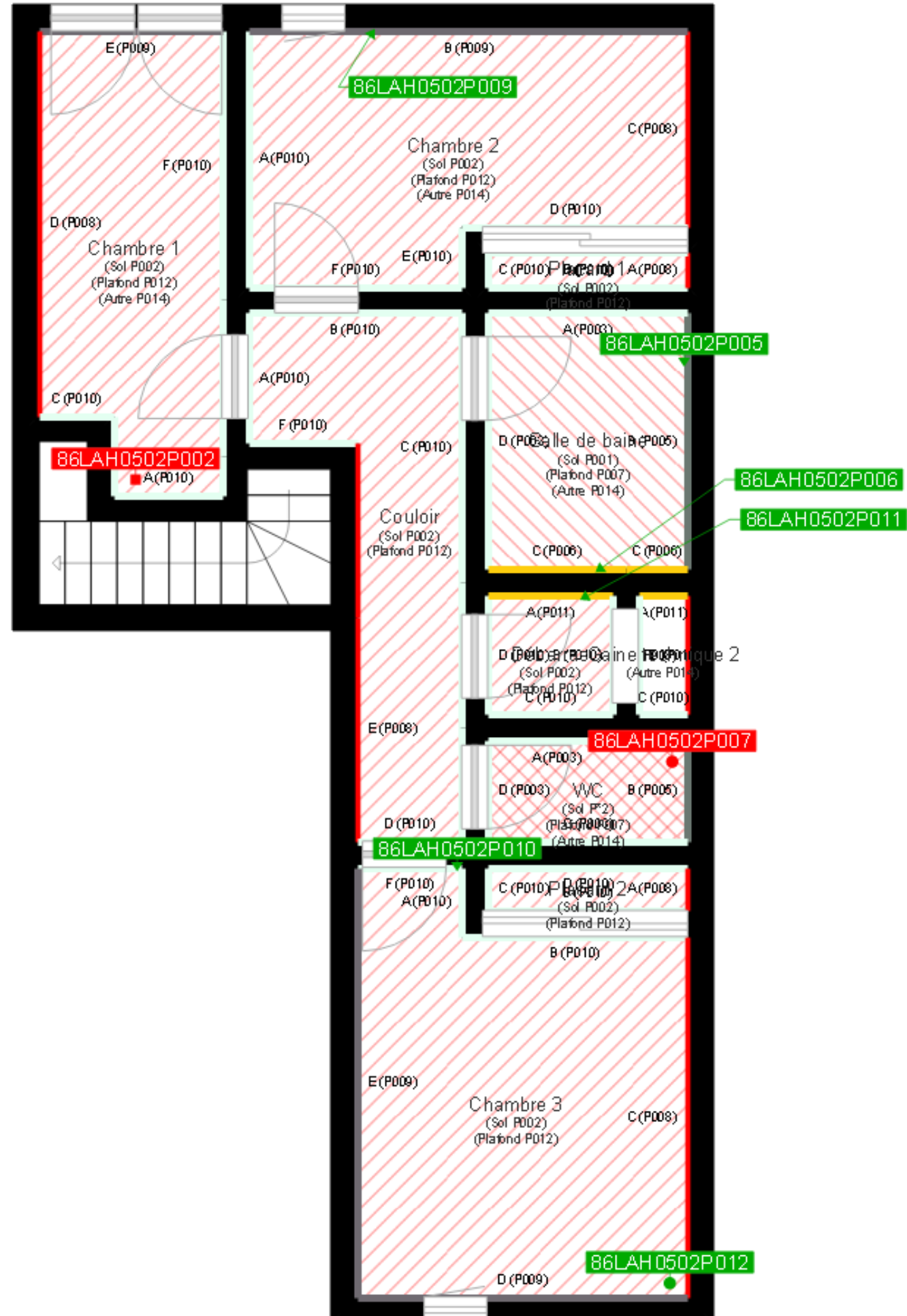

	Murs périphériques / Plaques de plâtre
	Murs Bois
	Murs Brique
	Murs Béton brut
	Cloisons Plaques de plâtre
	Murs carreaux de plâtre
	Murs Béton / Enduit
	Murs porteurs et/ou mur de refend / Plaques de plâtre
	Murs périphériques / Doublage (plaque de plâtre + isolant)
	Torchis
	Murs Amiantés
	Murs Brique / Enduit
	Murs Brique plâtrière

	Prélèvements de sol amiantés
	Prélèvements de sol non amiantés
	Prélèvements de plafonds amiantés
	Prélèvements de plafonds non amiantés
	Prélèvements de murs amiantés
	Prélèvements de murs non amiantés
	Autres types de prélèvements amiantés
	Autres types de prélèvements non amiantés
	Sol amianté
	Plafond amianté
	Sol et Plafond amiantés